Befehls- und Meldegeräte
Steuerschalter

8008/2-606 Art. Nr. 128624

- 2-, 3- oder 4-poliger Steuerschalter: 3-poliger Lasttrennschalter mit 1 Hilfskontakt
- Für NOT-AUS Funktionen geeignet (gemäß IEC/EN 60204, DIN VDE 0113)
- Rast- und Taststellungen möglich

MY R. STAHL **8008A**

Steuerschalter der Reihe 8008 von R. STAHL sind als 2-, 3- oder 4-poliger Steuerschalter oder 3-poliger Lasttrennschalter mit 1 Hilfskontakt, erhältlich. Mit zwangsöffnenden Öffnerkontakten eignen sie sich auch für NOT-AUS-Funktionen. Sie können die Schaltfunktion wählen und in Rast- oder Taststellung ausführen.

Technische Daten

Explosionsschutz	
Einsatzbereich (Zonen)	1, 2
IECEx Bescheinigung Gas	IECEx PTB 06.0010 U
IECEx Gasexplosionsschutz	Ex db eb IIC T6
ATEX Bescheinigung Gas	PTB 00 ATEX 1111 U
ATEX Gasexplosionsschutz	Ex II 2 G Ex db eb IIC T6
Bescheinigungen	ATEX (PTB), IECEx (PTB), Kanada / USA (UL), Korea (KTL), Volksrepublik China (CQST)
Elektrische Daten	
Bemessungsbetriebsspannung AC	690 V
Bemessungsbetriebsspannung AC UL	600 V
Bemessungsbetriebsstrom bei AC	16 A
Bemessungsbetriebsstrom UL	10 A
Polzahl	4
Schaltwinkel	45 °
Mechanische Daten	
Schutzart (IP) (IEC 60529)	IP00
Gehäusematerial	Epoxidharz
Kontaktmaterial	Silber-Nickel
Anschlussquerschnitt	2,5 mm²
Anzahl der Schaltstellungen	5
Baugruppe für Schaltabwicklung	606
Gewicht	225 g
Montage / Installation	
Anzugsdrehmoment	1,8 N · m

8008/2-606 Art. Nr. 128624

Technische Zeichnung – Änderungen vorbehalten

	13	23	33	43
0°				
45°	X			
90°		X		
135°			X	
180°				X
	14	24	34	44

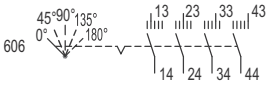

Maßzeichnung (alle Maße in mm [Zoll]) – Änderungen vorbehalten

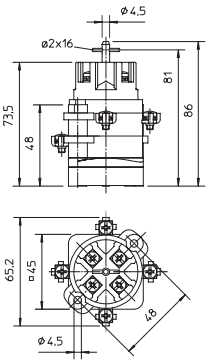

8008/2-6 Lastschalter 3- oder 4-polig

Zubehör

Drehgriff, klein, abschließbar		**Art. Nr.**
	Ø39, 1fach abschließbar, 45°-Stellung mit Standarddichtung bis -20 °C	227391
	Ø39, 1fach abschließbar, 90°-Stellung mit Standarddichtung bis -20 °C	227359
	Durchmesser 39 mm, 1fach abschließbar, 45°-Stellung Dichtung: Silikon, bis -60 °C	227392

Drehgriff, klein, abschließbar **BG734**		**Art. Nr.**
	Durchmesser 39 mm, 1fach abschließbar, 90°-Stellung Dichtung: Silikon, bis -60 °C	227360

Änderungen der technischen Daten, Maße, Gewichte, Konstruktionen und der Liefermöglichkeiten bleiben vorbehalten. Die Abbildungen sind unverbindlich.